Amtliches Verkündblatt
der Gemeinde Lautenbach

Nationalpark|Region Schwarzwald

66. Jahrgang | Freitag, 24. April 2026 | Nummer 17

Maibaumstellen & Einweihung des Trinkwasserbrunnens an der Neuensteinhalle

30. April 2026 um 18.00 Uhr

Lautenbach
Renchtal

Tag der Städtebauförderung

Tag der offenen Türen in Lautenbach

RATHAUS

NEUENSTEINHALLE

KINDERGARTEN
ST. JOSEF

09. MAI 2026

10:00 UHR BIS 12:30 UHR

Lautenbach
Renchtal
EINE KAMPAGNE VON
KLIMA BÜNDNIS
SERVICES
Foto: Klima-Bündnis Services
01.05. - 21.05.2026
Suche auf www.stadtradeln.de
nach Gemeinde Lautenbach
und melde Dich an!
STADTRADELN

Bekanntmachungen der Gemeindeverwaltung

Maibaumstellen & Einweihung

des Trinkwasserbrunnens an der Neuensteinhalle am 30.4.2026 um 18.00 Uhr

Liebe Mitbürgerinnen und Mitbürger,
schon traditionell wird die Narrenzunft „Höllwaldteufel“ gemeinsam mit der Freiwilligen Feuerwehr Lautenbach auch in diesem Jahr am Bachdatscherle-Brunnen den Maibaum stellen. Hierdurch soll u.a. der Beginn des Sommers und des neuen „Lebens“ symbolisiert werden. Musikalisch umrahmt wird die Veranstaltung wiederum bestens durch die Trachtenkapelle Lautenbach.

Ebenso traditionsbewusst erfolgt nach dem erfolgreichen Baumstellen der Fassanstich beim Feuerwehrgerätehaus mit Freibier aus Ulm, gestiftet durch die Gemeinde Lautenbach, und natürlich bei guter Bewirtung durch die Feuerwehr und die Narrenzunft.
Diesmal außer der Reihe gibt es einen Zwischenstopp beim neuerrichteten Trinkwasserbrunnen an der Neuensteinhalle. Wir wollen diesen schönen Brunnen an diesem Abend mit „Wasser marsch“ einweihen und uns bei den Unterstützern sowie Förderern bedanken.

Der Trinkwasserbrunnen bietet nicht nur den Bürgerinnen und Bürgern die Möglichkeit zur Erfrischung und zum Verweilen, sondern Wanderern sowie Radfahrern ihre Trinkflaschen mit kühlem Nass aufzufüllen und sich auszuruhen. Aber auch für das Wohl der „Vierbeiner“ ist an diesem Brunnen gesorgt.

Gleichzeitig soll durch diesen schönen Platz mit Sitzmöglichkeit im Eingangsbereich der Halle an die Generalsanierung unserer Neuensteinhalle erinnert werden.

Zum Maibaumstellen und zur Einweihung des Trinkwasserbrunnens laden wir Sie am 30.4.2026 ab 18.00 Uhr (am Bachdatscherle-Brunnen und an der Neuensteinhalle) ganz herzlich ein.

Wir würden uns sehr freuen Sie an diesem Abend begrüßen zu dürfen.

Thomas Krechtler
Bürgermeister

Notdienste

Notrufe

Polizei-Notruf	**110**
Feuerwehr-Notruf	**112**
Rettungsdienst / Notarzt	**112**
Krankentransport	**0781/19222**
Ärztlicher Bereitschaftsdienst	**116117**

docdirekt.de – digitale Anlaufstelle der 116117
Unter www.docdirekt.de bekommen Patienten kostenlos und digital eine medizinische Ersteinschätzung und Handlungsempfehlung. Wird eine Videosprechstunde empfohlen, kann direkt zu einer telemedizinischen Beratung vermittelt werden.
Hochwasserpegel Rench **0 78 02 / 46 75**

Energie-Service

Überlandwerk Mittelbaden **07821/2800**
www.uewm.de

Krankenhaus

Ortenauklinikum Achern **0 78 41 / 70 00**

Notfallsprechstunde

- Geöffnet Montag bis Freitag von 19-21 Uhr und Samstag/Sonntag/Feiertags von 9-11 Uhr
- für hausärztlichen Notfällen (ambulante Versorgung, keine Notaufnahme)
- ohne Terminanmeldung, einfach vorbeikommen
- Oberkirch, Franz-Schubert-Straße 18 (ehemaliges Krankenhaus)

Apothekendienst

Samstag, 25.04, 8:30 Uhr bis Sonntag, 26.04., 8:30 Uhr
Alte Apotheke Kappelrodeck, Hauptstr.19, Kappelrodeck
Sonntag, 26.04., 8:30 Uhr bis Montag, 27.04., 8:30 Uhr
Stadt Apotheke, Hauptstr. 49, Achern

Herausgeber: **E48870**
Bürgermeisteramt Lautenbach,
Telefon: 0 78 02 / 92 59-0,
Telefax: 0 78 02 / 92 59-59
E-Mail: edv@lautenbach-renchtal.de
Internet: www.lautenbach-renchtal.de

Verantwortlich für den amtlichen Teil:
Bürgermeister Thomas Krechtler.

Öffnungszeiten der Gemeindeverwaltung:
Montag, Dienstag,
Donnerstag und Freitag 09.00 – 12.00 Uhr
Mittwoch 14.00 – 18.00 Uhr

Redaktionsschluss: Mittwoch, 09.00 Uhr
Änderungen werden im amtlichen Teil bekannt gegeben.

Das Mitteilungsblatt erscheint wöchentlich.
Bezugspreis jährlich 34 Euro.

Verlag und private Anzeigen:
ANB-Reiff Verlag, Marlener Straße 9, 77656 Offenburg
Telefon: 07 81 / 5 04-14 65
E-Mail: anb.anzeigen@reiff.de/www.anb-reiff.de

Für gewerbliche Anzeigen und Beilagen:
Frau Sabine Höfler, Telefon: 07 81 / 5 04-14 51,
E-Mail: sabine.hoefler@reiff.de

Anzeigenschluss: Dienstag, 16.00 Uhr

Zustellprobleme: Tel. 0781/504-5566, anb.zustellung@reiff.de

Aboservice: Tel. 0781/504-5566, anb.leserservice@reiff.de

Erneuerung der Wasserleitung im Vorder-Winterbach
Abschluss der Leitungs- und Straßenbauarbeiten in Lautenbach

Im Oktober 2025 begann die Gemeinde Lautenbach mit der Erneuerung der Wasserleitung im Bereich Vorder-Winterbach. Bereits im September 2025 hatte der Gemeinderat die Firma Ortenauer Tief- und Landschaftsbau (OTL) mit der Ausführung der Arbeiten beauftragt. Der Auftrag umfasste die Erneuerung der Wasserversorgungsleitung auf einer Länge von rund 300 Metern einschließlich der Hausanschlüsse sowie die anschließende Wiederherstellung der Verkehrsflächen auf etwa 1.700 Quadratmetern. Mit der Planung und baubegleitenden Betreuung wurde das Ingenieurbüro Zink aus Lauf betraut.

Nach einer Bauzeit von rund sechs Monaten konnten die Arbeiten nun vorläufig erfolgreich abgeschlossen werden. Im Abschnitt der Hausnummern 28 bis 33 wurde zunächst die Asphalttragschicht eingebaut. Die finale Asphaltdeckschicht sowie die Herstellung der Randeinfassungen erfolgen zu einem späteren Zeitpunkt, nachdem das geplante Mehrfamilienhaus fertiggestellt ist. Dadurch sollen Schäden an der neuen Fahrbahn durch Baustellenverkehr vermieden werden.

Aufgrund der örtlichen Gegebenheiten waren im Zuge der Maßnahme zusätzliche Arbeiten erforderlich. So wurde unter anderem ein Teil des Regenwasserkanals erneuert sowie eine Betonschlitzrinne neu hergestellt. Parallel dazu erfolgten weitere infrastrukturelle Maßnahmen, darunter die Errichtung einer neuen Trafostation, die Installation einer zusätzlichen Straßenbeleuchtung sowie die Versetzung eines Verteilerkastens der „Unseren Grünen Glasfaser“.

Der verantwortliche Bauleiter der Firma OTL, Herrn Hagen Kopf, betonte die gute Koordination aller Beteiligten: „Trotz teilweise beengter Platzverhältnisse und zusätzlicher Maßnahmen konnten die Arbeiten im vorgesehenen Zeitrahmen umgesetzt werden. Besonders die flexible Abstimmung zwischen den ausführenden Firmen und den Versorgungsträgern haben maßgeblich zum reibungslosen Ablauf beigetragen.“

Auch seitens des Ingenieurbüros Zink, Herrn Dominic Fies, wird das Projekt positiv bewertet: „Die Maßnahme zeigt, wie wichtig eine vorausschauende Planung und kontinuierliche Bauüberwachung sind. Durch die enge Abstimmung mit der Gemeinde und den ausführenden Unternehmen konnten notwendige Anpassungen während der Bauphase effizient umgesetzt werden.“

Wann die Restarbeiten zur Asphaltdeckschicht erfolgen, ist zum aktuellen Zeitpunkt noch unklar und hängt mit dem Baufortschritt des geplanten Mehrfamilienhauses zusammen. Sobald es hierzu konkretere Informationen gibt, wird die Gemeinde Lautenbach informieren.

Im Rahmen des vorerst letzten wöchentlichen Jour-Fixe-Termins nutzte Bürgermeister Thomas Krechtler die Gelegenheit, allen Beteiligten seinen Dank auszusprechen: „Die Erneuerung der Wasserleitung war für die Gemeinde Lautenbach ein bedeutendes Infrastrukturprojekt, das mit verschiedenen Herausforderungen verbunden war. Dank der konstruktiven Zusammenarbeit aller Beteiligten konnten diese jedoch erfolgreich gemeistert werden.“ Seitens der Gemeinde Lautenbach war auch Wassermeister Christian Schnurr stark in die Arbeiten vor Ort mit eingebunden.

Ein besonderer Dank gilt den Anwohnerinnen und Anwohnern im betroffenen Bereich. Einschränkungen wie provisorische Zufahrten, kurzfristige Sperrungen und Baulärm waren über mehrere Monate hinweg unvermeidlich. Die Gemeinde Lautenbach bedankt sich ausdrücklich für das entgegengebrachte Verständnis, die Geduld und die Unterstützung während der gesamten Bauzeit.

Projektbeteiligte: Projektleitung des Ingenieurbüro Zink Dominic Fies, Bauleiter der Firma OTL Hagen Kopf, Geschäftsführer der Firma OTL Heiko Feger, Bürgermeister Thomas Krechtler, stellv. Hauptamtsleitung Selina Huschle

Breitbandausbau in der Gemeinde Lautenbach weit fortgeschritten

Bereits im Jahr 2023 wurde mit den Arbeiten zum Breitbandausbau in der Gemeinde Lautenbach begonnen. Der eigenwirtschaftliche Ausbau im verdichteten Gebiet erfolgt durch die Firma Unsere Grüne Glasfaser (UGG). Nachdem in den Jahren 2023 und 2024 der Großteil der Tiefbauarbeiten abgeschlossen werden konnte, ist das Projekt inzwischen weit fortgeschritten.

Seit 2025 stehen nur noch wenige, jedoch sehr umfangreiche, Restarbeiten an. Dazu zählen unter anderem die Unterquerung von Bächen und Brücken, die Fertigstellung der Asphaltarbeiten sowie die Herstellung der verbleibenden Hausanschlüsse. Ein besonders wichtiger Meilenstein war die lange erwartete Unterquerung der Bahnstrecke und der Rench im Bereich Bahnhofstraße / Sendelbachstraße, die inzwischen erfolgreich umgesetzt wurde.

Nach Angaben der ausführenden Baufirma sollen alle verbleibenden Arbeiten bis zum Sommer dieses Jahres abgeschlossen sein. In diesem Zuge wird auch die Zuleitung über die Renchtalstraße nach Oppenau zeitnah vollständig hergestellt. Ein konkreter Termin für die Inbetriebnahme und damit die Aktivierung des Glasfasernetzes steht derzeit noch nicht konkret fest, dies soll jedoch voraussichtlich im dritten Quartal dieses Jahres erfolgen.

Der sogenannte Point of Presence (PoP) der UGG befindet sich am Parkplatz beim Sportplatz. Der PoP ist die Schnittstelle zwischen dem zentralen Hochgeschwindigkeitsnetz (Backbone) und den lokalen Hausanschlussleitungen. Dorthin werden aktuell alle verbleibenden Leerrohre zusammengeführt. Vor Ort machten sich Bürgermeister Thomas Krechtler und Mitarbeiterin Selina Huschle ein Bild vom Fortschritt der Arbeiten.

„Für den Glasfaserausbau in der Gemeinde Lautenbach war die Unterquerung von Bahn und Rench ein entscheidender Schritt. Umso erfreulicher ist es, dass dieses Vorhaben nun erfolgreich realisiert werden konnte. Das bringt uns dem Ziel eines zeitnahen Anschlusses deutlich näher“, betonte Bürgermeister Thomas Krechtler.

B E K A N N T M A C H U N G

der Sitzung
des Gemeinsamen Ausschusses der Vereinbarten Verwaltungsgemeinschaft
Oberkirch-Renchen-Lautenbach der Stadt Oberkirch

am Dienstag, 05.05.2026, um 17:30 Uhr,

im Ratssaal des Rathauses der Stadt Oberkirch

Tagesordnung:

öffentlicher Teil

1. Vereinbarte Verwaltungsgemeinschaft Oberkirch – Renchen - Lautenbach
   Verband Region Südlicher Oberrhein,
   Teilfortschreibung "Windenergie"
   hier: Erneute (2.) Beteiligung der Träger öffentlicher Belange

2. Verschiedenes

gez. Gregor Bühler
Oberbürgermeister

Redaktionsschluss für das Verkündblatt Lautenbach der KW 18/26

ist wegen des Feiertages (1. Mai) auf
Dienstag, 28. April 2026 vorverlegt.

Wir bitten um Beachtung.

N A C H R U F

Mit großer Trauer haben wir die Nachricht vom Tode unseres ehemaligen Gemeindesrates

Herrn Rudolf Kohler

vernommen. Herr Kohler war von 1984 bis 1994 Gemeinderat der Gemeinde Lautenbach. Er hat sich in dieser Zeit durch seinen Einsatz für die Gemeinde und deren Bürger verdient gemacht.

Wir trauern um den Verstorbenen und danken ihm für seine Leistung. Wir werden Herrn Kohler stets ein ehrendes Gedenken bewahren.

Gemeinde Lautenbach

Bürgermeister Thomas Krechtler — Der Gemeinderat

Telefonische Sprechstunde der Deutschen Rentenversicherung

Herr Rudolf Battenhausen, Versichertenberater der Deutschen Rentenversicherung bietet telefonische Sprechstunden in allen Rentenangelegenheiten an. Er nimmt auch Anträge auf Rente und Kontenklärung entgegen. Termine können direkt mit Herrn Battenhausen per E-Mail: rente@battenhausen.com oder unter der Telefonnummer 01736287755 vereinbart werden.

Müllabfuhr:

Graue Tonne: Dienstag, 28.04.2026
Grüne Tonne: Donnerstag, 30.04.2026

DER ORTENAU KREIS

Die Ortenau radelt wieder

Im Rahmen des „STADTRADELNS“ können die Ortenauer ab dem 1. Mai wieder für den Klimaschutz in die Pedale treten / Anmeldungen sind bereits möglich

Am 1. Maifeiertag fällt der Startschuss der Aktion STADTRADELN für den Ortenaukreis. Bereits im vergangenen Jahr radelten 42 Städte und Gemeinden sowie knapp 12.500 Bürgerinnen und Bürger erfolgreich gemeinsam für den Klimaschutz um die Wette. Mit mehr als 2,7 Millionen Kilometern belegte der Ortenaukreis deutschlandweit einen großartigen 9. Platz.
„Das ist ein toller Erfolg, der nur dank des großen Engagements der Städte und Gemeinden möglich war“, so Landrat Thorsten Erny. Nach der erfolgreichen Teilnahme im vergangenen Jahr ruft das Landratsamt die Menschen in der Region auch in diesem Jahr dazu auf, für Klimaschutz, Radverkehrsförderung, mehr Lebensqualität und für die Gesundheit in die Pedale zu treten. Nach der Devise „Jeder geradelte Kilometer zählt“ können die Bürgerinnen und Bürger im Ortenaukreis bis zum 21. Mai 2026 im interkommunalen Radfahrwettbewerb gegen andere Kommunen und Landkreise antreten und Radkilometer sammeln. Bislang beteiligen sich 43 Städte und Gemeinden aus dem Ortenaukreis. Im gesamten Aktionszeitraum sind auch zahlreiche Events der teilnehmenden Kommunen rund um das Thema Fahrrad geplant.
Wer mitmachen möchte, kann sich ganz unkompliziert auf der STADTRADEL-Website registrieren.
Unter dem Dach des Landesprogramms MOVERS – Aktiv zur Schule findet auch in diesem Jahr erneut ein „Wettbewerb im Wettbewerb“ statt. Der Sonderwettbewerb ruft Schülerinnen und Schüler dazu auf, mit Teamgeist und Spaß für ihre Schule in die Pedale zu treten.

Das Landratsamt Ortenaukreis freut sich über Radbegeisterte – auch Kommunen können sich weiterhin anmelden. Bis einschließlich zum letzten der 21 STADTRADELN-Tage können Teams gegründet werden oder man kann sich diesen anschließen. Weitere Informationen zur Anmeldung und zu den Events werden regelmäßig auf der Seite www.ortenau-tourismus.de/stadtradeln und unter www.stadtradeln.de ebenso wie auf den Social Media-Kanälen des Ortenaukreises veröffentlicht. Alle Informationen zum Schulradeln sind unter www.movers-bw.de/schulradelnzu finden. Für Auskünfte steht die Tourismusförderung des Ortenaukreis unter E-Mail tourismus@ortenaukreis.de zur Verfügung.

Hintergrund
Das STADTRADELN ist eine internationale Kampagne des Klima-Bündnis Services und wird von der Initiative RadKULTUR des Verkehrsministeriums Baden-Württemberg gefördert. Während des Wettbewerbs soll in drei Wochen möglichst viel Fahrrad gefahren und es sollen so viele Kilometer wie möglich gesammelt werden – egal ob auf dem Weg zur Arbeit, zur Schule, zum Einkaufen oder in der Freizeit. Besonders engagierte Teilnehmer erhalten vom Klima-Bündnis diverse Preise und Auszeichnungen.

Welttag für Sicherheit und Gesundheit am Arbeitsplatz: Prävention bleibt zentrale Aufgabe

Am 28. April steht weltweit der „Welttag für Sicherheit und Gesundheit am Arbeitsplatz“ im Fokus. Der von der Internationalen Arbeitsorganisation (ILO) ins Leben gerufene Aktionstag soll daran erinnern, dass sichere Arbeitsbedingungen keine Selbstverständlichkeit sind.
Auch im Ortenaukreis zeigt sich: Arbeitsschutz bleibt ein Thema, das kontinuierliche Aufmerksamkeit erfordert. Unfälle und gesundheitliche Belastungen lassen sich in vielen Fällen vermeiden – vorausgesetzt, Risiken werden frühzeitig erkannt und konsequent angegangen.
Die Arbeitsschutzbehörde im Landratsamt Ortenaukreis überwacht die Einhaltung der gesetzlichen Vorgaben in Unternehmen und öffentlichen Einrichtungen. Während Berufsgenossenschaften vor allem für Prävention und Versicherung zuständig sind, greift die staatliche Aufsicht ein, wenn Vorschriften nicht eingehalten werden.
Unternehmen sind verpflichtet, Arbeitsunfälle zu melden. In schwerwiegenden Fällen wird auch die Arbeitsschutzbehörde eingebunden. „Bei schweren oder tödlichen Arbeitsunfällen werden wir hinzugezogen“, erklärt Amtsleiter Maximilian Ganninger. „Dann geht es darum, Ursachen schnell zu klären und daraus Konsequenzen zu ziehen.“
Ein zentrales Instrument im Arbeitsschutz ist die Gefährdungsbeurteilung. Arbeitgeber sind gesetzlich verpflichtet, mögliche Gefährdungen zu erfassen, Schutzmaßnahmen festzulegen und regelmäßig zu überprüfen.
Dabei geht es nicht nur um Maschinen oder Gefahrstoffe. Auch Arbeitsorganisation, Arbeitszeiten oder fehlende Qualifikation können Risiken darstellen. „Unser Ansatz ist nicht nur Kontrolle“, so Ganninger. „Wir beraten Betriebe auch, wie sie Risiken von vornherein vermeiden können.“
Zum Aufgabenbereich des Amtes gehört zudem die Überwachung von Arbeits- und Lenkzeiten im gewerblichen Güterverkehr. Mit mehr als 5.200 registrierten Fahrzeugen über 3,5 Tonnen im Ortenaukreis spielt dieser Bereich eine wichtige Rolle für die Verkehrssicherheit.

Großes Engagement bei der Ortenauer Kreisputzete 2026

Teil von „Let’s Clean up Europe“
Die 8. Ortenauer Kreisputzete 2026 war ein voller Erfolg. Mehr als 23.000 Teilnehmende, darunter Kindergärten, Schülerinnen und Schüler sowie Vereine, waren zwischen dem 23. März und dem 28. März im Ortenaukreis unterwegs, um Umwelt und Landschaft sauber zu halten.
Hunderte Kilos achtlos weggeworfenen Mülls wurden während der Aktionswoche von den zahlreichen Helferinnen und Helfern eingesammelt – jedes Kilo ein Gewinn für Umwelt und Natur.
„Für dieses Engagement bedanke ich mich herzlich“, sagt Günter Arbogast, Geschäftsführer des Eigenbetriebs Abfallwirtschaft im Ortenaukreis. „Es freut mich, dass so viele Menschen für den Umweltschutz die Ärmel hochkrempeln und mit anpacken. Ein besonderer Dank geht auch an die Mitarbeitenden der Städte und Gemeinden in den Rathäusern und Bauhöfen sowie an das Personal der Wertstoffhöfe, die die Kreisputzete vor Ort erneut tatkräftig unterstützt haben. Ohne diese Mithilfe wäre eine derartige Aktion nicht zu stemmen.“
In diesem Jahr war der Frühjahrsputz auch wieder Teil der europäischen Initiative „Let’s Clean Up Europe“. Mit der europaweiten Kampagne soll ein Zeichen gegen unachtsames Wegwerfen und Vermüllung der Landschaft gesetzt werden. Mehr Informationen dazu finden sich unter https://wochederabfallvermeidung.de/die-ortenau-glaenzt-wieder

Die nächste große Kreisputzete findet 2028 statt. Selbstverständlich können auch außerhalb dieses Zeitraums Putzeten stattfinden. Informationen erhalten Interessierte unter www.abfallwirtschaft-ortenaukreis.de, telefonisch unter 0781 805-9600 oder per E-Mail an abfallberatung@ortenaukreis.de.

Alle Wertstoffhöfe und Deponien sind am 2. Mai geschlossen

Am Samstag, 2. Mai 2026, sind alle Wertstoffhöfe und Deponien des Ortenaukreises aufgrund des Brückentags geschlossen.
Weitere Informationen zur Abfallwirtschaft gibt es unter www.abfallwirtschaft-ortenaukreis.de, in der AbfallApp Ortenaukreis sowie bei der Abfallberatung des Eigenbetriebs Abfallwirtschaft Ortenaukreis unter Telefon 0781 805 9600.

Kirchliche Nachrichten

Katholische Gemeinde Mariä Krönung Lautenbach

Samstag, 25. April, Hl. Markus
8:30 Wallfahrtsgottesdienst mit Aussetzung und sakramentalem Segen

Freitag, 1. Mai, Hl. Josef, der Arbeiter
10:30 Wallfahrtsgottesdienst zu Ehren der Gottesmutter, mitgestaltet vom Frauensingkreis Ödsbach

Samstag, 2. Mai, Hl. Athanasius
8:30 Wallfahrtsgottesdienst mit Aussetzung und sakramentalem Segen

Sonntag, 3. Mai, 5. Sonntag der Osterzeit
18:30 Emmaus-Gottesdienst

Alle Gottesdienste und Termine finden Sie im Pfarrblatt, das in den Kirchen ausliegt.

Info Seelsorgeeinheit Oberkirch:
Seelsorgeteam
Gesprächstermine mit dem Seelsorgeteam sind nach Vereinbarung möglich.
Die jeweiligen Kontaktdaten (Telefon/E-Mail) sind auf der Hompage https://kath-art.de ersichtlich.

Taufen der Kinder aus der Kirchengemeinde Oberkirch
Gerne nimmt Frau Boschert Ihre Taufanmeldung im Pfarrbüro Oberkirch entgegen.
Montag von 9:00 bis 12:00 Uhr; Donnerstag von 9:00 bis 12:00 Uhr und 16:00 bis 18:00 Uhr,
Telefon 07802/9374-11.

Trauungen und Ehejubiläen
Brautpaare, die im kommenden Jahr heiraten, sowie Paare, die ein Ehejubiläum feiern möchten, können sich gerne bei Frau Baumann melden.
Mittwoch und Freitag von 9:00 bis 12:00 Uhr
Telefon 07802/93740.

Regelmäßige Beichtzeiten
Wallfahrtskirche Lautenbach:
Samstags von 8:00 bis 8:20 Uhr
Pfarrkirche Oberkirch:
Samstags von 16:00 bis 17:00 Uhr

Eröffnung des Marienmonats Mai in Lautenbach
Der Marienmonat Mai wird in der Wallfahrtskirche in Lautenbach mit einem feierlichen Wallfahrtsgottesdienst am Freitag, 1. Mai eröffnet. Wir beginnen um 10 Uhr mit dem Rosenkranzgebet und feiern anschließend um 10:30 Uhr den Wallfahrtsgottesdienst, der musikalisch vom Frauensingkreis Ödsbach mitgestaltet wird.
Wir laden alle Gläubigen herzlich zur Mitfeier ein.

Nächster Abenteuerlandgottesdienst am 3. Mai 2026
Kirche mit der Maus
Der Abenteuerlandgottesdienst am Ostermontag fand großen Zuspruch. Die kleine Maus erklärte auf eindrucksvolle Weise, wie man sich das Osterwunder besser vorstellen kann. Auch die Kinder in den Kleingruppen schauten sich an, wie sich aus einem verschrumpelten Etwas eine wundervolle Rose entwickelte. Aus etwas scheinbar Totem entstand neues Leben - eine Rose von Jericho.
Bestimmt findet die Maus auch im Mai ein Thema, über das sie sich Gedanken macht, und natürlich eine Lösung findet, die auch für uns im Alltag hilfreich sein kann.
Wir dürfen also alle gespannt sein, was uns im nächsten Abenteuerlandgottesdienst erwartet.
Klein und Groß sind herzlich eingeladen!
Ansprechperson: Pfarrer Jürgen Schindler; mail: pfarrer@juergen-schindler.de
Instagram: Abenteuerland_Obk
Homepage der Seelsorgeeinheit Oberkirch: https://www.kath-oberkirch.de/gottesdienst/abenteuerland

Emmaus-Gottesdienst
Mit zeitgemäßen Liedern und ausgewählten Texten und Gebeten werden die Emmaus-Gottesdienste gefeiert, zu denen die Gemeinden im Pfarrbereich Oberkirch einladen. Die Gottesdienste stehen unter dem Jahresthema: Jesus begegnen – mitten im Leben. Den nächsten Emmaus-Gottesdienst feiern wir am Sonntag, 3. Mai um 18:30 Uhr in der Wallfahrtskirche Maria Krönung in Lautenbach.

Wahl des neuen Gemeindeteams Lautenbach

Neu gewähltes Gemeindeteam Lautenbach von links nach rechts auf dem Bild: Ute Huber, Susanne Huber, Christina Serrer, Gabi Waidele, Birgit Bentrup, Manfred Huber, Elfriede Müller-Wacker. Foto: Stefan Huber

Im Anschluss an die Eucharistiefeier am letzten Sonntag fand in der Wallfahrtskirche Mariä Krönung in Lautenbach die Gemeindeversammlung zur Wahl des neuen Gemeindeteams statt. Die Wahlhandlung leitete die Gemeindereferentin Sabina Breidung.
Zu Beginn der Versammlung gab Gabriele Waidele, die bisherige Sprecherin des Gemeindeteams, einen kurzen Rückblick über die Aktivitäten in den zurückliegenden

5 Jahren und würdigte auch alle Gruppierungen, die zusammen mit dem Gemeindeteam in den letzten Jahren zu einem lebendigen Gemeindeleben beigetragen haben. Bewährtes wurde weitergeführt und auch viel Neues ausprobiert. Eine Bilderwand mit Fotos der vielfältigen Angebote des Gemeindeteams vervollständigte den Rückblick.
Nach den Dankesworten und der Verabschiedung des alten Gemeindeteams durch die Gemeindereferentin Sabina Breidung wurden folgende Personen von der Versammlung per Akklamation in das neue Gemeindeteam gewählt.: Birgit Bentrup, Manfred Huber, Susanne Huber, Ute Huber, Elfriede Müller-Wacker, Christina Serrer und Gabi Waidele.
Der gute Besuch der Gemeindeversammlung zeigte wie groß das Interesse und die Verbundenheit mit dem Gemeindeteam vor Ort ist. Das ist ein starkes Zeichen und zugleich Ansporn für das neu gewählte Team, das kirchliche Leben mit Einsatz und Freude weiter mitzugestalten.

Kath. Öffentliche Bücherei Lautenbach

Unsere Bücherei im Pfarrhaus in Lautenbach ist **dienstags** und **samstags** jeweils von **16.00 Uhr bis 17.30 Uhr** für unsere Besucher geöffnet. Wir schaffen regelmäßig neue Medien an, um unseren Bestand an Kinder und Jugendbüchern, sowie Romane, Krimis und Sachbücher für Erwachsene auf einem aktuellen Stand zu halten. Weiterhin bieten wir Tonies, CD's und Spiele für Kinder zur Ausleihe an. Bei Bedarf beraten wir sie gerne.

Die Ausleihzeit beträgt 4 Wochen und ist **kostenlos**.

Wir freuen uns auf Ihren Besuch
Ihr Bücherei-Team

Evangelische Kirchengemeinde Oberkirch

Evang. Pfarramt: Kapuzinergasse 2, 77704 Oberkirch
Tel.: 07802-2291, Fax 07802-981413
E-Mail: oberkirch@kbz.ekiba.de,
Homepage: www.ekiba-oberkirch.de
Öffnungszeiten des Pfarramtes: MO+DI, DO+FR 09.30 Uhr - 11.30 Uhr, mittwochs geschlossen

Gottesdienste

Samstag, 25.April
18:00 Andacht mit Abendmahl vor der Konfirmation in der Martin-Luther-Kirche. Diakon Roland Deusch und Pfarrerin Franziska Clemen.

Sonntag, 26.April
10:00 Konfirmationsfeier mit Gospelchor und Posaunenchor in der Stadtkirche St. Cyriak.
Pfarrerin Franziska Clemen.

Sonntag, 3. Mai
10:00 Gottesdienst mit Taufen und Chor Surprisium in der Martin-Luther-Kirche.
Pfarrerin Franziska Clemen.
10:00 Kindergottesdienst im Gemeindehaus.

Termine und Veranstaltungen im Gemeindehaus

Montag, 27.April
18:00 Probe des Gospelchores

Dienstag, 28.April
18:00 Jungbläser-Probe
19:30 Probe des Posaunenchores

Mittwoch, 29.April
17:30 Jugendtreff

Samstag, 2.Mai
13:00 Probe des Chores Surprisium

FCG Kirche (er)leben

Fernacher Höhe 1 in Oberkirch
10:00 Uhr Sonntagsgottesdienst mit parallelem Kindergottesdienst für verschiedene Altersgruppen;
separater Raum für Eltern mit Babys/Kleinkindern mit Übertragung des Gottesdienstes;
Livestream über youtube-Kanal fcg-kirche-erleben.
Kleingruppen an verschiedenen Orten im Ortenaukreis.

55 + in Aktion an jedem 1. Samstag im Monat um 15.00 Uhr
Am besten schmeckt Kaffee, wenn wir ihn zusammen trinken - gemeinschaftlicher Austausch, Wertschätzung, Aktionen

Kleine Auszeit für Mamas und Papas
Für Mamas und Papas mit **Babys und Kleinkindern bis 3 Jahre** gibt es nun eine kleine Oase zum Auftanken.
Das **Cafe Kleine Auszeit** möchte jeden **1. und 3. Mittwoch von 9.00 bis 11.30 Uhr** Mamas und Papas, auch Omas und Opas die Möglichkeit geben, gemütlich eine Tasse Cafe zu trinken, ein Stück selbstgemachten Kuchen zu essen- vielleicht auch mit einer Freundin - während die Kleinen zufrieden um sie herumkrabbeln und spielen. Eine kleine Auszeit im stressigen Alltag genießen, sich zu treffen mit weniger Stress als in anderen Räumlichkeiten, die nicht kleinkindgerecht sind. Es gibt Hochstühle, vor allem kleinkindgerechte Spielmöglichkeiten,eine ruhige Atmospähre.
Herzliche Einladung an alle Kleinkindeltern und Großeltern. Infos: 07802 706 8888.

Vereinsnachrichten

Harmonika-Orchester Lautenbach e. V.

Volle Klangpracht – Konzert in der Wallfahrtskirche Lautenbach

Feierliches Kirchenkonzert mit Akkordeonorchester und großem Projektchor

Das Harmonika-Orchester Lautenbach e.V. lädt herzlich zu einem außergewöhnlichen musikalischen Abend ein: Am 9. Mai 2026 um 19:00 Uhr erwartet Sie in der Wallfahrtskirche Mariä Krönung in Lautenbach ein festlicher Konzertabend. Gemeinsam gestalten das 1. Orchester der Akkordeon-Vereine Lautenbach und Oberkirch sowie ein großer Projektchor der Kirchengemeinde ein Programm, das sich ganz den Werken französischer Komponisten widmet. Genießen Sie ausdrucksstarke und berührende Kompositionen wie Auszüge aus der Oper Carmen, das feierliche Panis Angelicus oder das zeitlose Plaisir d'amour. Auch Solistinnen und Solisten sorgen für besondere Genussmomente. Freuen Sie sich auf einen stimmungsvollen Abend mit Musik, die noch langenachklingt.

Der Eintritt ist frei – es wird um Spenden gebeten.

Sportverein Lautenbach e. V.

Zu folgenden Spielen laden wir recht herzlich ein:

Senioren:
SG Lautenbach / Ödsbach 3 – FV Bodersweier 2
Freitag, 24.04.2026 19:00 Uhr in Ödsbach
SG Lautenbach/Ödsbach 2 – SG Windschläg / Bohlsbach 2
Sonntag, 26.04.2026 13:00 Uhr in Lautenbach
SG Lautenbach / Ödsbach – SG Windschläg / Bohlsbach
Sonntag, 26.04.2026 15:00 Uhr in Lautenbach

A-Junioren:
SG Renchtal – SG Mühlenbach
Freitag, 24.04.2026 19:30 Uhr in Lautenbach
SG Renchtal – SG Ettenheim
Donnerstag, 30.04.2026 19:30 Uhr in Lautenbach
B-Junioren:
SG Renchtal 2 – SG Windschläg 2
Samstag, 25.04.2026 14:00 Uhr in Oppenau

C-Junioren:
SG Renchtal 2 – FV Schutterwald
Freitag, 24.04.2026 17:45 Uhr in Lautenbach
Freiburger FC 2 – SG Renchtal
Samstag, 25.04.2026 10:30 Uhr in Freiburg

D-Junioren:
SV Waltersweier – SG Lautenbach
Freitag, 24.04.2026 17:00 Uhr in Waltersweier
SV Waltersweier 2 – SG Lautenbach 2
Samstag, 25.04.2026 12:45 Uhr in Waltersweier

Einladung

zur Fahrt ins Ernährungszentrum Offenburg

am Mittwoch 29. April 2026

Wir besuchen am Mittwoch, den 29. April 2026 um 14.00 Uhr das Ernährungszentrum Offenburg und kochen gemeinsam zum Thema

„Leichte Frühlingsküche für Senioren“

Gezeigt werden einfache und leckere Gerichte zum Thema Frühling, die zu Hause gut nach zu kochen sind. Zur Fahrt zum Ernährungszentrum bietet das Planungsteam Fahrgemeinschaft an.

Treffpunkt ist um 13.15 Uhr am Bahnhof Lautenbach. Unkostenbeitrag pro Person 5,00 Euro für die eingekauften Lebensmittel.

Da die Teilnehmerzahl für diesen Kurs begrenzt ist, bitten wir um Anmeldung bis spätestens Freitag, 24.04.2026 bei Ute Huber Tel: 6522 oder per email: huberfrieder@gmx. De

Wir freuen uns auf einen schönen Nachmittag mit euch und auf leckere Gerichte, die gemeinsam verzehrt werden.

Ordentliche Generalversammlung des Kirchenchors Lautenbach

Der Kirchenchor Lautenbach lädt am Mittwoch, dem 29. April 2026 um 19:30 Uhr ins Gasthaus „Kreuz“ in Lautenbach zur ordentlichen Generalversammlung ein.

Tagesordnung:
1. Begrüßung
2. Totenehrung
3. Tätigkeitsbericht
4. Worte der Vertreterin der Kirchengemeinde und Ehrungen
5. Kassenbericht
6. Kassenprüfungsbericht
7. Bericht des Vorstands
8. Bericht der Chorleiterin
9. Entlastung der Gesamtvorstandschaft
10. Verschiedenes, Wünsche und Anträge.

Zu dieser Generalversammlung laden wir die Damen und Herren des Gemeinderats und des Gemeindeteams, die Vertreterinnen und Vertreter der örtlichen Vereine sowie alle interessierten Mitbürgerinnen und Mitbürger sehr herzlich ein.

Die Vorstandschaft

Tag der Inklusion in Oberkirch

Der Verein Inklusion Renchtal e.V. und das Netzwerk Inklusion Oberkirch läd in Zusammenarbeit mit den kommunalen Inklusionsvermittlerinnen Svenja Gerbendorf (Oberkirch) und Susanne Droste (Oppenau) zum „Tag der Inklusion“ ein. Die Veranstaltung findet am Sonntag, den 10. Mai 2026, von 11 bis 18 Uhr auf dem Kirchplatz in Oberkirch statt. Unter dem Motto „Lass dich (nicht) behindern!“ wird aufzeigt, wie vielfältig und individuell Behinderungen sein können – und wie Inklusion im Alltag gelebt werden kann. Besucher erwartet ein abwechslungsreiches Programm für Groß und Klein: An verschiedenen Mitmach-Stationen können Interessierte selbst aktiv werden und Erfahrungen sammeln, etwa beim Absolvieren eines Parcours ohne Sehsinn oder beim Slalomfahren im Rollstuhl. Ziel ist es, Perspektiven zu wechseln und Verständnis für unterschiedliche Lebensrealitäten zu fördern. Darüber hinaus sorgen ein buntes Rahmenprogramm mit Musik, Spielen sowie ein vielfältiges kulinarisches Angebot – inklusive glutenfreier Speisen – für einen erlebnisreichen Tag in entspannter Atmosphäre. Bei Regenwetter muss die Veranstaltung leider ausfallen.

Naturheilverein Oberkirch e.V.

Einladung zum Kräuterspaziergang rund um die Schauenburg
Zu diesem Kräuterspaziergang mit der Heilpflanzenfachfrau Sibylle Panter, lädt der Naturheilverein alle Interessierten ein am Freitag, 08. Mai, von 16:00 bis ca. 18:30 Uhr. Treffpunkt: Parkplatz an der Straße zur Schauenburg, direkt an der Einmündung Burgstraße in den Wald. Bei unserem Spaziergang erwartet Sie eine kleine Einführung in die Welt der Heil- und Wildkräuter und ihre Verwendung im Alltag. Zum Abschluss gibt es einen kleinen Kräutersnack. Bei schlechtem Wetter wird ein alternatives Kräuterprogramm im Trockenen stattfinden. Anmeldung erforderlich bei Sibylle Panter, Tel. 0151 532 079 17. Gäste sind wie immer herzlich willkommen. Kostenbeitrag: Mitglieder 20,- Euro, Gäste 25,- Euro.

Tourist-Info

Auf der Tourist-Information im Rathaus erhältlich:

- **Gutscheine der Renchtäler Wirtegemeinschaft**

- **Wanderkarte mit touristischen Informationen Renchtal Ortenau Naturpark Schwarzwald Mitte/Nord**
Preis: 8,50 €
- **E-Bike Karte**
Preis: 8,90 €
- Das Buch **„Die Geschichte von Lautenbach“**
Preis: 9,90 €
- Das Buch **„Lautenbach im Renchtal“**
Preis: 10 €
- **Kirchenführer klein**
Preis: 3 €
- **Kirchenführer groß**
Preis: 5 €
- **Postkarte**
Preis: 1 €
- **Vesperwanderpass** für die Lautenbacher Vesperwanderung
Preis: 49 €
- **Stockwappen** Lautenbacher Hexensteig
Preis: 4,50 €
- **Schild** zum Lautenbacher Hexensteig
Preis 7,40 €
- **Renchtal-Tasse**
Preis 9,50 €
- **Renchtal-Poster**
Preis 2,00 €

vhs Volkshochschule Ortenau

Yoga-Kursleitung gesucht

Die vhs Ortenau sucht eine qualifizierte und engagierte Kursleitung für Yoga-Kurse in Oberkirch.

Aufgaben:
- Durchführung von Yoga-Kursen (z.B. Hatha Yoga, Vinyasa Yoga, oder Kundalini Yoga) für unterschiedliche Zielgruppen
- Gestaltung abwechslungsreicher und sicherer Übungseinheiten
- Individuelle Betreuung der Kursteilnehmenden
- Organisation und Vor- und Nachbereitung der Kursstunden

Anforderungen:
- Abgeschlossene Ausbildung als Yogalehrer*in (Zertifikate, Zeugnisse)
- Erfahrung in der Leitung von Yoga-Kursen
- Einfühlungsvermögen und Freude am Umgang mit Menschen
- Flexibilität und Zuverlässigkeit

Wir freuen uns auf Ihre Bewerbung!

Schöne Grüße

Ihre vhs Ortenau

vhs-Büro Oberkirch
Rathaus, Pavillon Bürgerbüro Raum 2.21
Eisenbahnstraße 1
77704 Oberkirch
Telefon: 07841-6048 4516
E-Mail: oberkirch@vhs-ortenau.de

Sonstige Mitteilungen

Als Young Explorer den Nationalpark Schwarzwald entdecken

- **Eine Woche kostenlos mit Gleichgesinnten den Nationalpark Schwarzwald erkunden, eigene Projekte umsetzen und die Natur intensiv erleben**
- **Ab sofort können sich Jugendliche im Alter von 16 bis 19 Jahren für das Young Explorers Camp 2026 bewerben**

Bühl, 10.04.2026. Die Bewerbungsphase für das Young Explorers Camp 2026 hat begonnen. Jugendliche im Alter von 16 bis 19 Jahren können sich bis zum 31. Mai 2026 online unter https://bewerbungen.schwarzwald-entdecker.de/ bewerben. Das Camp findet vom 28. August bis zum 4. September im Nationalpark Schwarzwald statt und ist für alle Teilnehmenden vollständig kostenlos. Das Camp richtet sich an Jugendliche, die sich für Natur und Umwelt interessieren, gerne draußen unterwegs sind und eigene Medien- oder Umweltprojekte umsetzen möchten.
Natur erleben und Projekte entwickeln

Das Young Explorers Camp findet seit 2015 jedes Jahr statt. 16 Jugendliche erleben eine Woche lang den Nationalpark Schwarzwald und entdecken die Wildnis mit allen Sinnen. Sie erweitern nicht nur ihr Wissen über die Natur und das Klima, sondern entwickeln auch eigene Projekte. Die Jugendlichen treffen auf Gleichgesinnte und können gemeinsam etwas bewirken und zusammen ihre Ideen umsetzen.

Geleitet wird das Camp von ehemaligen Camp-Teilnehmenden, die den Jugendlichen ein einzigartiges Erlebnis ermöglichen. Zu den Highlights zählen die Workshops, in denen die Teilnehmenden sowohl eigene Medienprojekte über die Wildnis mithilfe von Foto- und Videografie kreieren als auch eigene umsetzbare Projekte im Bereich Natur- und Klimaschutz entwickeln. Weitere Highlights sind Outdoor-Aktivitäten wie eine besondere Sonnenaufgangswanderung und einige Ranger-geführte Touren durch die wilde Natur des Nationalparks beispielsweise am Schliffkopf oder am Ruhestein vorbei. Abgerundet wird das Camp mit viel Raum für Austausch, Teambildungsaktivitäten und inspirierenden Vorträgen. „Das Young Explorers Programm (YEP) macht besonders, dass man nie genau weiß, was auf einen zukommt. Nur eines ist sicher: Es sind Momente, die für immer bleiben. Dabei entstehen wundervolle Freundschaften und Erinnerungen, die man nie vergisst.“ fasst Sarah, eine ehemalige Camp-Teilnehmende, ihre Erfahrung im Camp 2025 zusammen.

Starkes Netzwerk und engagierte Partner
Das Young Explorers Camp wird vom Freundeskreis Nationalpark Schwarzwald e.V. in Kooperation mit dem Nationalpark Schwarzwald gefördert. Das YEP ist stolz, Umweltministerin Thekla Walker als Unterstützerin und Schirmherrin des Projekts gewonnen zu haben.

„Der Freundeskreis Nationalpark Schwarzwald e. V. ist Projektträger und Partner des YEPs. Es ist klasse, wie gerade aus den jährlichen Camps im Nationalpark Schwarzwald heraus ein Netzwerk junger Menschen mit Knowhow und frischen Ideen gewachsen ist“ sagte Susanne Schönberger vom Vorstand des Freundeskreises. „Sie stehen für den „Drive“, den Kopf nicht in den Sand zu stecken, sondern die Welt anders zu denken. Sie sind die jungen Generationen, die sich für gemeinsame Veränderungen, gemeinsames Handeln und damit ihre und unsere Zukunft engagieren.“

Jetzt bewerben
Interessierte Jugendliche können sich unter https://bewerbungen.schwarzwald-entdecker.de/ bewerben, indem sie das Formular ausfüllen und es anschließend absenden.

Weitere Informationen zum Camp und zu den Young Explorers finden sich unter https://www.schwarzwald-entdecker.de/ sowie auf Instagram unter @abenteuerschwarzwald und auf Facebook unter „Abenteuer Schwarzwald“.

Über die Young Explorers
Die Young Explorers sind eine deutschlandweite Communitiy aus über 200 jungen Erwachsenen, die sich für Klima-, Umwelt- und Wildnisschutz engagieren. Ziel ist es, Gleichaltrige für Natur und nachhaltiges Handeln zu begeistern.

Das Young Explorers Camp findet seit 2015 jährlich im Nationalpark Schwarzwald statt. 16 Jugendliche erleben eine Woche voller Natur, Workshops und eigener Projektarbeit in den Bereichen Umwelt und Medien.
Das Projekt wurde mehrfach ausgezeichnet, unter anderen mit dem Deutschen Jugend-Naturschutzpreis (2024) sowie dem Landesnaturschutzpreis (2025).

Kontaktinformationen:
Verantwortliche Person: Luisa Wiggers
E-Mail: presse@abenteuerschwarzwald.com

Neu: Lungenkrebs-Screening für Risikogruppe

Seit April 2026 übernimmt die Landwirtschaftliche Krankenkasse (LKK) die Kosten der Lungenkrebs-Früherkennung für aktive und ehemalige starke Raucherinnen und Raucher.

Menschen mit langjährigem und starkem Nikotinkonsum haben ein hohes Risiko, an Lungenkrebs zu erkranken. Der Gemeinsame Bundesausschuss (G-BA) hat daher für diese Personengruppe die Lungenkrebs-Früherkennung mittels niedrig dosierter Computertomographie als neue Leistung der gesetzlichen Krankenkassen ab April 2026 beschlossen. Ziel ist es, eine Krebserkrankung frühzeitig zu erkennen und sie zeitnah behandeln zu können, um so die Überlebenschancen deutlich zu verbessern. Personen im Alter von 50 bis 75 Jahren, die mindestens 25 Jahre lang in einem Umfang von rechnerisch 15 Packungsjahren geraucht haben und deren Nikotinkonsum noch andauert oder diesen vor weniger als zehn Jahren eingestellt haben, können alle zwölf Monate eine Untersuchung der Lunge in Anspruch nehmen. Ein Packungsjahr entspricht dem Konsum von 20 Zigaretten pro Tag über ein Jahr. Der Hausarzt erfragt Dauer und Umfang des Zigarettenkonsums. Liegen die Voraussetzungen vor, erfolgt die Überweisung in eine radiologische Praxis. Weitere Informationen gibt es auf den Internetseiten der SVLFG und des G-BA unter www.svlfg.de/vorsorge sowie www.g-ba.de/themen/methodenbewertung/erwachsene/krebsfrueherkennung/.

Auf Erlebnistour mit den Schwarzwald-Guides

Schwarzwald-Guides starten am 25. April mit vielseitigem Touren-Angebot in die Wander-Saison
Zum Auftakt der Wander-Saison im Naturpark Schwarzwald Mitte/Nord erwartet Einheimische und Gäste ein vielseitiges Touren-Angebot. Vom 25. April bis zum 3. Mai führen die Schwarzwald-Guides auf 16 abwechslungsreichen Themen-Touren durch den nördlichen und mittleren Schwarzwald. Dabei geht es durch wildromantische Täler, vorbei an geologischen Besonderheiten und begleitet von genussvollen Erlebnissen mit regionalen Spezialitäten. „Wer mit unseren Schwarzwald-Guides unterwegs ist, entdeckt den Schwarzwald mit allen Sinnen. Sie bieten von spannenden Geschichten über beeindruckende Landschaften bis hin zu regionalen Genuss-Erlebnissen einfach alles“, bringt es Naturpark-Projektmanagerin Stefanie Bäuerle auf den Punkt. Detaillierte Informationen zu den Touren und der Anmeldung gibt es online unter schwarzwaldguides.de. Die Touren vom 1. bis zum 3. Mai finden im Rahmen der NaturErlebnisTage der Akademie für Natur- und Umweltschutz Baden-Württemberg statt.

Den Schwarzwald gemeinsam erleben
Die rund 60 zertifizierten Schwarzwald-Guides vermitteln auf ihren Touren fundiertes Wissen ebenso anschaulich wie unterhaltsam. Als durch die Akademie für Natur- und Umweltschutz Baden-Württemberg zertifizierte Natur- und Landschaftsführer stehen sie für fachliche Qualität und ein authentisches Naturerlebnis. Mit Geschichten, Hintergrundinformationen und kulinarischen Kostproben machen sie die Besonderheiten der Kulturlandschaft im Naturpark Schwarzwald Mitte/Nord für die Teilnehmenden greifbar. Dabei reicht das Themen-Spektrum von ökologischen Zusammenhängen bis hin zu kulturellen Spuren in der Region. Das Angebot richtet sich an ein breites Publikum. Neben klassischen Wanderungen gibt es spezielle Führungen für Familien, Gruppen oder Busreisende. Auch individuelle Buchungen sind möglich. Einige Schwarzwald-Guides bieten barrierearme Touren an oder sind als Naturpark-Klimabotschafter besonders für Themen rund um Nachhaltigkeit und Klimaschutz qualifiziert. Viele Touren verbinden Bewegung in der Natur mit regionalem Genuss und greifen saisonale Besonderheiten auf. So entstehen abwechslungsreiche Erlebnisse, die Wissen, Erholung und Kulinarik miteinander verbinden.

- Die Schwarzwald-Guides bieten das ganze Jahr über Themen-Touren im nördlichen und mittleren Schwarzwald an. Eine Übersicht gibt es online unter schwarzwaldguides.de.

Schweißkurse: Vier Verfahren zur Wahl

Für Anfänger wie auch erfahrene Schweißer bietet die Handwerkskammer Freiburg zwischen dem 29. Juni und 15. Juli an acht Tagen einen Kurs zur Vorbereitung auf die Schweißerprüfung an. Er findet vom 29. Juni bis 3. Juli und vom 13. bis 15. Juli jeweils von 8 bis 16 Uhr am Akademie-Standort Offenburg statt. Zur Wahl stehen vier Verfahren: das Lichtbogen-Handschweißen (E-Hand), das Metall-Schutzgasschweißen (MAG), das Wolfram-Schutzgasschweißen (WIG) und das Fachbezogene Gasschweißen. Neben theoretischen Grundlagen geht es vor allem um das praktische Können. Je nach Wissen und Fertigkeit werden die Teilnehmer verschiedenen Gruppen zugeordnet.
Für die Teilnahme sind Zuschüsse aus EU-Fördermitteln möglich. Auskunft und Anmeldung bei der Gewerbe Akademie, Tel. 0761/1525025, oder online unter www.gewerbeakademie.de/weiterbildung.

„Das Sondierungspapier ist ein guter Start“

IHK-Hauptgeschäftsführer Dr. Dieter Salomon sieht Grün-Schwarz in Baden-Württemberg wirtschaftspolitisch auf einem guten Weg, drückt aber aufs Tempo

Die IHK Südlicher Oberrhein sieht im Sondierungspapier von Grünen und CDU eine solide Grundlage für die anstehenden Koalitionsverhandlungen in Baden-Württemberg. Insbesondere beim Bürokratieabbau, der Beschleunigung von Planungs- und Genehmigungsverfahren sowie bei der Digitalisierung der Verwaltung erkennt IHK-Hauptgeschäftsführer Dr. Dieter Salomon vielversprechende Ansatzpunkte: „Das Sondierungspapier ist ein guter Start – aber jetzt muss geliefert werden.“

Es komme darauf an, dass die wirtschaftspolitischen Maßnahmen, die das Sondierungspapier enthält, zügig und konsequent umgesetzt werden, fordert der Hauptgeschäftsführer. „Unsere Unternehmen am südlichen Oberrhein brauchen spürbare Entlastungen: weniger Bürokratie, schnellere Verfahren und eine digitale Verwaltung – und zwar nicht nur auf dem Papier. Hier sind richtige Signale erkennbar, jetzt kommt es auf die konsequente Umsetzung an.“
Auch die geplanten Maßnahmen zur Stärkung von Innovation und Technologie bewertet der IHK-Chef positiv, sieht jedoch weiteren Handlungsbedarf bei der praktischen Ausgestaltung. „Gerade für unsere innovationsstarke Region gilt: Wir brauchen einfache und verlässliche Förderstrukturen anstelle eines unübersichtlichen Förderdschungels“, betont Salomon. „Programme müssen schneller, transparenter und digital zugänglich werden.“

Mit Blick auf die anstehenden Koalitionsverhandlungen warnt Salomon davor, zentrale wirtschaftspolitische Themen zu verwässern. „In den Verhandlungen entscheidet sich, ob aus Ankündigungen echte Entlastungen für die Betriebe werden. Die Unternehmen erwarten klare Prioritäten für Wachstum und Wettbewerbsfähigkeit.“ Salomon erhofft sich vom Koalitionsvertrag „ein echtes Aufbruchssignal für die Wirtschaft“. Dafür brauche es „Tempo, Verlässlichkeit und den klaren Fokus auf das, was unsere Unternehmen jetzt dringend brauchen, um ihr großes Potential ausschöpfen zu können.“

Die IHK Südlicher Oberrhein:
Stark machen für rund 75.000 Mitglieder
Vom Kleinunternehmer bis zum Weltmarktführer – die IHK Südlicher Oberrhein vertritt die Interessen der Wirtschaft gegenüber Politik und Verwaltung. Wir beraten sowohl Startups als auch etablierte Unternehmen, Fachkräfte und solche, die es werden wollen, organisieren Prüfungen und trommeln bei Kommunen und Verwaltungen für optimale Standortbedingungen. Für den Staat übernehmen wir ausgewählte Aufgaben, informieren über neue Zoll-Richtlinien, Wachstumschancen auf ausländischen Märkten oder organisieren zahlreiche Netzwerktreffen und Veranstaltungen.

Über die IHK-Kampagne „Hier geht was!“
Wir geben den erfolgreichen Unternehmen im Rahmen unserer Standortkampagne „Hier geht was!“ ein Gesicht: Durch ihre langjährigen Erfahrungen und Kenntnisse in den verschiedenen Branchen der Region bringen unsere Botschafterinnen und Botschafter jede Menge Expertise mit und können aus erster Hand von den Stärken und Potenzialen des südlichen Oberrheins berichten. Ihre Erfolgsgeschichten zeigen, warum es sich lohnt, hier zu bleiben, hier zu investieren und hier zu arbeiten. Neben Akteur:innen aus der Wirtschaft zeigen bekannte Persönlichkeiten aus Wissenschaft, Kultur und Sport: Hier geht was!
Botschafter:innen sind unter anderem TV-Köchin Viktoria Fuchs vom Hotel Spielweg in Münstertal, Birte Hackenjos, CEO der Haufe Group, Dr. Dorothea Helmer, Mitgründerin des Freiburger Start-ups Glassomer, oder Europa-Park-Mitgründer Roland Mack. Im Verlauf des Jahres 2026 werden weitere Standortbotschafter:innen dazukommen und die IHK-Kampagne unterstützen.

„Aromapflege bei Demenz- wie kann Aromapflege unterstützen und begleiten?“ Vortrag am 29. April 2026 in der Mediathek in Oberkirch

Die zweite Veranstaltung in der Demenzreihe 2026, organisiert von der Demenzinitiative und der Demenzagentur Achern-Renchtal findet am Mittwoch, den 29. April 2026 von 18:00 Uhr bis 20:00 Uhr in der Mediathek, Hauptstraße 12 in Oberkirch statt.
Der Geruchssinn ist unser ältester Sinn und eng mit Erinnerungen, Emotionen und unserem innersten Erleben verbunden. Düfte gelangen beim Atmen direkt in das limbische System unseres Gehirns. Dort berühren sie unser biografisches „Schatzkästchen“ und können längst vergangene Erinnerungen und Gefühle wieder spürbar machen.
Gerade bei Menschen mit Demenz eröffnet die Aromapflege einen besonders achtsamen Zugang. Auch wenn das bewusste Riechvermögen eingeschränkt sein kann, entfalten ätherische Öle ihre Wirkung auf emotionaler Ebene. Richtig angewendet können sie beruhigen, aktivieren und das Wohlbefinden stärken – Balsam für Körper, Geist und Seele sein.
Referentinnen sind die ausgebildeten Aroma Expertinnen Andrea Fillips-Veith und Anuschka Riebel-Seifried. Diese kostenfreie Veranstaltung richtet sich an alle Interessierten. Anmeldungen sind erforderlich bis spätestens 24. April 2026 bei der Demenzagentur Achern-Renchtal unter den Telefonnummern 07841 642-1347, -1267,-1270 oder 07802 82-530 oder per Mail: demenzagentur@achern.de

„Wenn das Leben plötzlich Kopf steht“ - Beratung des Pflegestützpunktes Ortenaukreis Außenstelle Achern - Renchtal

Alle Menschen möchten bis in hohe Alter geistig fit und selbstständig ihren Alltag gestalten. Eine Krankheit, zunehmendes Alter oder ein Unfall stellt viele Betroffene und Angehörige vor einen Berg von Entscheidungen. Welche Unterstützungsmöglichkeiten gibt es? Welche Anträge müssen gestellt werden? Wo kann ich mich hinwenden, um Hilfe zu bekommen? Welche ambulanten, stationären und teilstationären Angebote gibt es? Die Mitarbeiterinnen des Pflegestützpunktes bieten persönliche und individuelle Beratung zu diesen und anderen Themen rund um die Pflege an. Die Beratungen sind neutral und kostenlos. Falls erforderlich stehen die Mitarbeiterinnen auch über einen längeren Zeitraum beratend zur Seite. Der Pflegestützpunkt Ortenaukreis, Außenstelle Achern-Renchtal ist telefonisch oder per E-Mail wie folgt zu erreichen: Montag bis Freitag von 8:00 bis 12:00 Uhr und Dienstag und Donnerstag von 14:00 bis 15:30 Uhr unter 07841 642-1347, -1267, -1270 (Achern) oder 07802 82-530 (Oberkirch);
E-Mail psp-ortenaukreis@achern.de.

Ein Besuch in der Beratungsstelle ist mit einer Terminvereinbarung jederzeit möglich. Bei Bedarf können auch Hausbesuche durchführt werden.

Vortrag der Diabetiker Selbsthilfegruppe Oberkirch

Die Diabetiker Selbsthilfegruppe Oberkirch und Umgebung lädt zu Ihrem nächsten Treffen am Dienstag, den 28. April, um 19:30 Uhr im Bürgertreff in Oberkirch ein.
Nadine Steinhof, Typ 1 Diabetikerin und Heilpraktikerin für Psychotherapie mit Schwerpunkt Stress- und Schmerzregulation, referiert zum Thema "**Zwischen Kontrolle und Chaos - Was dein innerer Druck mit dem Blutzucker macht**".
Betroffene, Angehörige sowie weitere Interessierte sind herzlich willkommen. Eine Anmeldung ist nicht erforderlich. Nähere Informationen erteilt Thomas Bäumle unter Tel. 0151/40394423.

Grundbildungszentrum Ortenau

Kurse „Besser lesen, schreiben, rechnen".
Lern-Termine für Erwachsene im Grundbildungszentrum Ortenau 2026

Unsere Lerner und Lernerinnen können im Lesen, Schreiben oder Rechnen die Grundlagen auffrischen oder wieder neu erlernen. Ziel ist es, das Leben in Sachen „Schriftsachen im Alltag und im Beruf" zu erleichtern. Für Teilnehmende mit Deutsch als Fremdsprache gilt ein mündliches Sprachniveau ab A2.

Alle Kurse sind kostenfrei. Ein Einstieg in die Kurse ist jederzeit möglich.
Lernwerkstatt – offen für alle
dienstags, 18:00 – 19:30 Uhr
vhs ortenau, Am Läger 12, 77694 Kehl

Offenburg, Lahr, Haslach
siehe www.gbz-ortenau.de

Sie sind interessiert? Oder Sie kennen Personen, die sich im Lesen oder Schreiben verbessern möchten? Machen Sie auf die kostenlosen Angebote im GBZ aufmerksam. Es lohnt sich.
Weitere Informationen:
GBZ Ortenau, Karin Weißer
E-Mail: karin.weisser@gbz-ortenau.de
Telefon 0781 9364 223

Das **Grundbildungszentrum Ortenau** wird vom Kultusministerium Baden-Württemberg und mit Mitteln des Europäischen Sozialfond (ESF) gefördert.

Taschen- und Trickdiebstähle

Taschendiebe lieben Menschenmengen und dichtes Gedränge. Sie suchen ihre Opfer meist dort, wo ihnen Deckung und Schutz geboten wird. Ihre Opfer werden oftmals vorher beobachtet, wie sie Geld an Banken abheben. Dann werden sie verfolgt und im Gedränge, z. B.

- in Aufzügen
- auf Märkten
- in öffentlichen Verkehrsmitteln
- an Haltestellen
- auf Bahnhöfen
- in Kaufhäusern und Supermärkten
- bei Großveranstaltungen
- auf Parkplätzen von Einkaufsmärkten

abgelenkt und bestohlen.

Die Ablenkung kann durch mehrere Täter oder durch absichtliche Beschmutzung, z. B. mit Eis oder Ketchup, erfolgen. Oder Sie werden in ein Gespräch verwickelt und bekommen z. B. einen Stadtplan vorgehalten und sollen den Weg erklären. Die Ablenkungsmöglichkeiten sind vielfältig. Passen Sie deshalb gut auf!

Schützen Sie sich vor Trickdiebstahl:

- Nehmen Sie keine größeren Bargeldbeträge mit.
- Zählen Sie Ihr Bargeld nicht in der Öffentlichkeit! Beobachten Sie das Umfeld beim Geldabheben und achten Sie auf verdächtige Personen.
- Tragen Sie Geld, Kreditkarten und Papiere in verschiedenen verschlossenen Innentaschen (z. B. Brustbeutel)!
- Verhindern Sie Körperkontakt!
- Verschaffen Sie sich Aufmerksamkeit bei anderen Passanten, falls Sie jemand bedrängen sollte! Sprechen Sie andere an und bitten Sie um Hilfe.
- Tragen Sie Ihre Handtasche verschlossen mit der Verschlussseite zum Körper.
  Legen Sie Ihre Handtasche nicht in den Einkaufskorb, Einkaufswagen oder Rollator. Bewahren Sie ihre PIN nicht im Geldbeutel auf!

Sind Sie an Ihrer Haustür vorsichtig.

Evangelische Erwachsenenbildung Ortenau

Mehr Ruhe, Kraft und Vitalität durch bewussten Atem
Neuer Atem- und Bewegungskurs in Offenburg
Wer sich mehr innere Ruhe, körperliche Entlastung und neue Energie wünscht, kann ab Februar einen besonderen Atemkurs in Offenburg besuchen. Unter dem Titel **„Den eigenen Atem entdecken"** bietet die Evangelische Erwachsenenbildung Ortenau ein Gruppenangebot an, das Körper, Geist und Wohlbefinden gleichermaßen stärkt.
Im Mittelpunkt steht der *Erfahrbare Atem* nach Prof. Ilse Middendorf – ein ganzheitlicher Ansatz, der den natürlichen Atemrhythmus erfahrbar macht. Durch achtsame Atem- und Bewegungsübungen lernen die Teilnehmenden, wie der Atem den ganzen Körper durchdringt, ordnend wirkt und neue Kraft freisetzt. Der Kurs unterstützt dabei, Stress abzubauen, die eigene Vitalität zu fördern und die Kreativität zu beleben.
Geleitet wird das Angebot von Regina Geppert, Diplom-Sozialarbeiterin (FH) und Atemtherapeutin. Vorkenntnisse sind nicht erforderlich; wichtig sind lediglich bequeme Kleidung, Socken und eine Decke.
Der Kurs startet am **Mittwoch, 20. Mai 2026**, findet von **17.45 bis 19.15 Uhr** im Evangelischen Gemeindehaus, Poststraße 16 in Offenburg statt und umfasst 10 Termine bis zu den Sommerferien. Die Kursgebühr beträgt 120 Euro.
Eine Anmeldung ist bis **14. Mai 2026** erforderlich unter www.eeb-ortenau.de, Tel. 0781 93222930, Email: eeb.ortenau@kbz.ekiba.de

NABU-Offenburg: Exkursion zu Wiedehopf & Co.

Am Sonntag, 26. April, lädt der NABU Offenburg zu einer Exkursion in die Streuobstwiesen der nördlich von Offenburg gelegenen Vorbergzone ein. In dem vielfältig strukturierten und oft noch naturnah bewirtschafteten Lebensraum finden zahlreiche Vögel Nistplätze und Nahrung. Eine Besonderheit in dieser Region ist der Wiedehopf. Der aus einem Kinderlied bekannte Vogel mit den gestreiften Flügeln und der orangenen aufstellbaren Haube macht mit dem charakteristischen „upupup-Ruf" auf sich aufmerksam.

Viele andere Vögel werden ebenfalls zu sehen und zu hören sein. Meisen, Finken, Stare, Grasmücken, Drosseln, die Goldammer, der Gartenrotschwanz, aber auch verschiedene Spechte, darunter der eher seltene Wendelhals, fühlen sich hier in den Streuobstwiesen wohl.
Geleitet wird die Exkursion von Manfred Weber, der sich seit nahezu 20 Jahren erfolgreich für die Wiederansiedelung des Wiedehopfs in der Region einsetzt.
Beginn 7.00 h, Parkplatz Kirche in Ulm (Renchen), Dauer ca. 3-4 Stunden.

Veranstaltung im Nationalpark

Rangerführung über den Spechtpfad
Der Spechtpfad wurde im Frühjahr 2024 eröffnet und hat die Form eines Spechtes (Name). Er ermöglicht Einblicke in die Welt der Spechte und führt als Holzparcours durch eine offene Grindenlandschaft. Auf einer Aussichtsplattform bietet sich – je nach Witterung – ein schöner Ausblick auf die Vorberge, das Rheinebene sowie die Vogesen im Westen.
Hinweis: Der Pfad ist auch für Menschen mit eingeschränkter Mobilität geeignet.

Termin:	So, 03. Mai 2026, 10:30 bis 12:00 Uhr
Anforderung:	Leicht
Barrierefreiheit:	Für Menschen mit Mobilitätseinschränkung
Treffpunkt:	Bushaltestelle Lotharpfad (B 500)
Teilnehmer:	Erwachsene (Kinder ab 8 Jahren mit Begleitung)
Anmeldung:	Anmeldung erforderlich bis Do, 30.04.26, 12 Uhr

Bienenkunst. Perspektiven auf die Wirklichkeiten der Honigbiene
Eröffnet wird die Veranstaltung mit einem Impulsvortrag, in welchem die Debatte zum Thema Bienensterben aus sozialwissenschaftlicher Sicht beleuchtet wird. Anschließend haben Besucherinnen und Besucher die Möglichkeit, sich verschiedene Kunstwerke anzusehen und die Debatte somit aus einer ganz neuen Perspektive zu betrachten.
Hinweis: Die Veranstaltung beginnt um 12:00 Uhr , die Ausstellung kann aber in einem offenen Format bis 18:00 Uhr besucht werden. Bei Fragen zur Veranstaltung wenden Sie sich gerne direkt an Daniel Bräunling: daniel.braeunling@fh-potsdam.de

Termin:	So, 03. Mai 2026, 12:00 bis 18:00 Uhr
Barrierefreiheit:	Für Menschen mit Mobilitätseinschränkung
Treffpunkt:	Nationalparkzentrum Ruhestein
Teilnehmer:	alle Interessierten
Referent:	Daniel Bräunling, FH Potsdam

Gärtnern – eine Spur wilder
Wer im eigenen Garten auf Vielfalt setzt, kann aktiv zum Schutz von Insekten, Vögeln und viele andere Arten beitragen. Bei diesem Vortrag erfahren Sie, wie Sie Pflanzen so auswählen und pflegen, dass ein lebendiger Lebensraum entsteht: robust, bunt und voller Nahrung für zahlreiche Organismen. Sie lernen Beispiele kennen, wie auch kleine Veränderungen große Wirkung zeigen können – für mehr biologische Vielfalt direkt vor der Haustür.
Hinweis: Einlass ab 17:00 Uhr.

Termin:	Fr, 08. Mai 2026. 17:30 bis 19:00 Uhr
Barrierefreiheit:	Für Menschen mit Mobilitätseinschränkung
Treffpunkt:	Nationalparkzentrum Ruhestein
Teilnehmer:	für alle, die naturnah gärtnern wollen.
Anmeldung:	Anmeldung erforderlich bis Do., 07. Mai 2026, 12 Uhr
Referent:	Dr. Stefanie Gärtner, Abteilung Ökologisches Monitoring und Naturschutzstrategie

Morgendliche Vogel-Entdeckertour über den Spechtpfad
Auf der kleinen Fläche rund um den Bohlenweg des Spechtpfads wurde die Natur nach dem Sturmereignis „Lothar“ im Jahr 1999 und den darauffolgenden Borkenkäferkalamitäten weitgehend sich selbst überlassen. Erfahren Sie bei einer Tour mit unseren Biologen, wie sich der Wald seitdem entwickelt hat und welche Auswirkungen diese wachsende Wildnis auf die tierischen Bewohner hat.
Hinweis: An bestimmten Stellen des Bohlenwegs kann es in den frühen Morgenstunden rutschig sein. Es sind feste Schuhe und angepasste Kleidung erforderlich. Bei schlechter Witterung findet die Führung nicht statt.

Termin:	Sa, 09. Mai 2026, 06:30 bis 08:30 Uhr
Anforderung:	Leicht
Treffpunkt:	Bushaltestelle Lotharpfad (B 500)
Teilnehmer:	Erwachsene (Kinder ab 8 Jahren mit Begleitung), für Menschen mit Mobilitätseinschränkungen geeignet.
Anmeldung:	Anmeldung erforderlich bis Fr. 08. Mai 2026, 12 Uhr

Viel mehr als mit den Augen sehen!
Auf einer abwechslungsreichen Strecke mit unterschiedlichem Untergrund können Sie den Nationalpark mit seinen Besonderheiten entdecken und erspüren. Sie erfahren viel Neues über die Entstehung und Bedeutung des Nationalparks, über die Besonderheiten seiner Flora und Fauna und begleiten einen Gebirgsbach auf seiner Reise. Tauchen Sie mit allen Sinnen ein in ein intensives Walderlebnis.
Hinweis: Sie können eine Begleitperson und/oder einen Blindenführhund mitbringen. Wanderschuhe, wetterangepasste Kleidung und Verpflegung erforderlich. Strecke: Forst- und schmale Wanderwege, geringe Steigung, ca. 4 km, 74 m Höhenunterschied. Anpassung an Gruppenbedürfnisse möglich. Keine Sitzbänke, jedoch Baumstämme für Pausen. Bei schlechtem Wetter entfällt die Veranstaltung. Für allgemeine Informationen und die Anmeldung wenden Sie sich bitte an das Buchungsbüro: 07449 929 98 444, veranstaltung@nlp.bwl.de oder nutzen Sie unser Online-Formular. Für individuelle Fragen zu Barrierefreiheit oder besonderen Bedürfnissen wenden Sie sich bitte an Susanne Berzborn (susanne.berzborn@nlp.bwl.de oder +49 172 463 7625) oder Nadine Berger (nadine.berger@nlp.bwl.de oder +49 172 9907516).

Termin(e):	Sa, 09. Mai 2026, 14:00 bis 17:00 Uhr
Anforderung:	Leicht
Barrierefreiheit:	Für sehbehinderte Menschen
Treffpunkt:	Nationalparkhaus Herrenwies
Teilnehmer:	Menschen mit Sehbehinderung oder Blindheit mit Begleitperson oder Blindenführhund
Anmeldung:	Anmeldung erforderlich **bis Di., 05.Mai 2026**, 12 Uhr

BAUEN UND WOHNEN

ALTBAUSANIERUNG

Foto: shutterstock.com/syda productions

Schreinerei Gimpl
Inh. Thomas Maier

- Massivholz/ Individuelle Möbel
- Fenster/ Haustüren
- Innenausbau
- Zimmertüren/ Bodenbeläge
- Reparaturen

Ihr Partner in Sachen Holz!

Raiffeisenstraße 18 ▪ 77704 Oberkirch ▪ 07802/90071
Armersgrund 2 ▪ 77728 Oppenau ▪ 07804/2278
www.schreinerei-gimpl.de ▪ info@schreinerei-gimpl.de

GARAGE UNDICHT?
NASSER KELLER?
FEUCHTE WÄNDE?
SCHIMMEL?

Die Dicht Profis
Bauwerksabdichtung | Balkonsanierung | Garagensanierung
Schützen Sie Ihre Immobilie vor Verfall.
Gratis-Vor-Ort-Check:
07821 - 95 65 25

ISOLIERTECHNIK
TIMO JANKE
Timo Janke Isoliertechnik
Willstätter Str. 4 - 77731 Willstätt-Eckartsweier
Tel.: 0176 / 648 841 03
E-Mail: Janke-isoliertechnik@t-online.de

Haag Gipser & Stukkateurgeschäft
Innenputz
Farbgestaltung
Altbausanierung
Vollwärmeschutz
Außenputz
Gerüstbau
Herrenstraße 24
77948 Friesenheim
Fassade-Haag@t-online.de
Mobil: 0170/48 13 480
FASSADE HAAG AUSBAU

FENBAU GMBH
Fenster | Türen | Sonnenschutz
Daniel Stüfen
Schaflacherweg 6 | 77743 Neuried-Altenheim
Tel. 07807 9594900
E-Mail info@fenbau.biz | www.fenbau.biz
Bürozeiten: Mo. – Fr. von 8.00 – 17.00 Uhr

- Fenster
- Dachfenster
- Türen
- Rollläden
- Insektenschutz
- Kundendienst
- Montage
- Garagentore

Fensterbauer/ Schreiner (m/w/d)
mit Erfahrung in der Montage gesucht

IMMO REINIGER
+49 (0) 171 366 80 46
info@immoreiniger.de
Im Mättel 39
77694 Kehl
UNSERE LEISTUNGEN – DAMIT IHRE IMMOBILIE WIEDER GLÄNZT:
- FACILITY SERVICE
- DACHREINIGUNG -/ BESCHICHTUNG
- DACHRINNENREINIGUNG
- PHOTOVOLTAIKREINIGUNG
- GARTENPFLEGE / HECKENSCHNITT
- UNTERHALTSREINIGUNG
- GLAS- UND FENSTERREINIGUNG
- TREPPENHAUSREINIGUNG
- SANITÄRREINIGUNG
- BODENREINIGUNG

Wir reinigen Ihre Immobilie.

BAUEN UND WOHNEN

ALTBAUSANIERUNG

Foto: shutterstock.com/syda productions

Fenster.
Haustüren.
Verschattung.
Lofttüren.
Fliegengitter.

R-Quadrat

Maßgefertigter Insektenschutz für Fenster und Türen

R-Quadrat GmbH
Reiersbacher Str. 28, 77871 Renchen
Tel: 07843 / 9476-70 I www.rquadrat-gmbh.de

MOSGITTO
FLIEGENGITTER IN PERFEKTION

HOLZ in FARBE erleben

Wir bieten Ihnen Anstrichfarben, die langlebig schützen und verschönern. Erleben Sie bei uns vor Ort eine Beratung für Ihr optimales Ergebnis.

GÄNSHIRT raum&farbe
Günstig ist, wenn es lange hält.
JOTUN
Farbe Tapete Boden
Friesenheim · Emmendingen
07821/9656-16
www.gaenshirt-farben.de

www.bauhaus.info
BAUHAUS®
Wenn's gut werden muss.
NEU in Offenburg
BAUHAUS
MIETPARK
Geräte, die Sie nur selten nutzen, können Sie jetzt im BAUHAUS Offenburg mieten – praktisch, günstig und zu flexiblen Tarifen.
BAUHAUS 77656 Offenburg, Max-Planck-Str. 2
BAUHAUS GmbH & Co. KG Süd,
Sitz: Basler Straße 98, 79115 Freiburg

INTECH CLEAN ENERGY
WÄRMEPUMPEN-FÖRDERUNG

Zukunftssicher heizen mit Lambda-Wärmepumpen

- **Jetzt modernisieren, Förderung sichern und Energiekosten senken**
- Installation von **Lambda-Wärmepumpen:** führend in Effizienz und flüsterleisem Betrieb
- Planung, Installation und Unterstützung beim Förderprozess – **alles aus einer Hand!**

Jetzt Heizkosten vergleichen und Einsparung ermitteln – kostenlos und ohne Registrierung mit unserem Wärmepumpen-Rechner!

Intech GmbH & Co. KG
+49 7851 99409-0
www.intechcleanenergy.com

BAUEN UND WOHNEN

ALTBAUSANIERUNG

Foto: shutterstock.com/syda productions

Umbau / Denkmalsanierung / Neubau / Nutzungsänderung / Abgeschlossenheitserklärung / Planungsbüro für kommunale und private Projekte

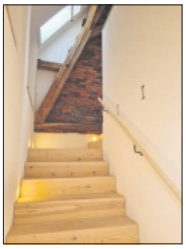

Heuberger-Solutions-Bau
www.heuberger-solutions-bau.de

Sedanstraße 7
77746 Schutterwald

um freie architektin
www.architektur-um.de

KLAPPLADEN
KLAPPLÄDEN
SCHIEBELÄDEN
FALTLÄDEN

aus Holz und Aluminium
direkt vom Hersteller

Klappladen-Online

Jürgen Matt, Am Jinglingsberg 2
77948 Friesenheim-Heiligenzell
☏ 07821-9213895
info@klappladen-online.de
www.klappladen-online.de

Fensterbau Brettschneider GmbH

40 Jahre ihr Fachbetrieb

Edelstahlkonstruktionen Brettschneider GmbH

Für Altbausanierung und Neubau:
- Fenster & Türen aus Kunststoff
- Rollläden & Insektenschutz
- Haustüren & Klappläden aus Aluminium
- Winter-/ Sommergärten aus Aluminium
- Beschattungen / Markisen

Wir fertigen Ihnen Edelstahlkonstruktionen auf höchstem Niveau
- Geländer, Tore, Zäune
- Treppen & Balkone in versch. Ausführungen
- Eingangs- & Terrassenüberdachungen
- Outdoorliving & Pools aus Edelstahl
- Lasern, Kanten, Schleifen
- Zertifiziert nach EN 1090 Teil 1-3 EXC 2

www.fensterbau-brettschneider.de • Tel.: 0 78 22-20 72 • www.brettschneider-edelstahl.de
Carl-Benz-Straße 38-40 • D-77972 Mahlberg-Orschweier

Für Hobbyheimwerker und Bauherren.

REJSEK

METALLBEARBEITUNG - BLECHNEREI

Wir bieten Blechzuschnitt und Kantbleche nach Maß an. Blechstärke von 0,7 mm bis 6 mm.
Aluminium. Stahl. Verz. Stahl. Edelstahl. Kupfer. Titanzink. Kanten und Zuschnitt bis 6 m.
Bestellen und Kontakt:
Telefon: 07843 995 12 23
Fax: 07843 849 86 20
Email: mail@rejsek.de
Abholung: Hornisgrindestr. 10, 77871 Renchen. Täglich 7.00 - 16.00 Uhr, Samstag bis 12.00 Uhr.
Weitere Informationen über uns
www.rejsek.de

Kachelofen Kamin-Center GmbH

Größte Ausstellung in der Region!

Ihr Heizeinsatz muss raus?
Wir modernisieren Ihre Feuerstätte!

Allmendstraße 14 · 79336 Herbolzheim (Industriegebiet)
Tel.: 07643 937531 · info@kachelofen-center.de

Vereinbaren Sie einen Termin bei Ihrem Bodenspezialisten:

BÜRG BODENBELÄGE

BÜRG BODENBELÄGE GMBH
Otto-Hahn-Straße 3
77948 Friesenheim
Telefon 0 78 21-60 39
www.buerg-bodenbelaege.de

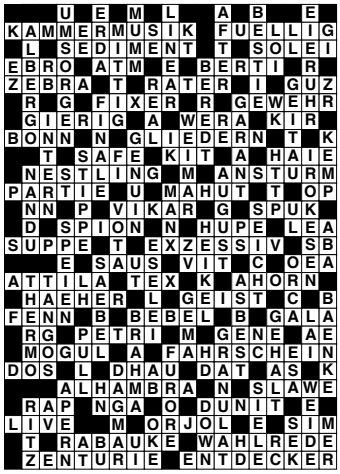

KIRSCHBLUETE

Anzeigen schluss nicht verpassen!

Dienstag 16 Uhr

SONDERSEITEN
in den amtlichen Nachrichtenblättern

Inserieren Sie am **15. Mai 2026** auf unseren **Sonderseiten** mit dem Titel:

Hilfe im Alter

Anzeigenschluss:
11. Mai 2026, 12 Uhr

Information & Beratung:
Ihre zuständige Mediaberaterin oder
07 81 / 504-14 65 – anb.anzeigen@reiff.de

reiff anb.

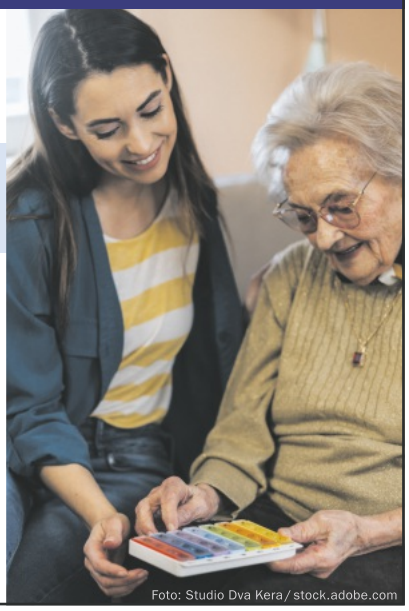

Foto: Studio Dva Kera / stock.adobe.com

reiff anb.

Erreichen Sie mit Ihren
PROSPEKTBEILAGEN
die **Ortenau!**

Kontaktieren Sie uns unter:

07 81 / 504-14 65

anb.anzeigen@reiff.de

Immobilien

Rückmietverkauf

als Konzept für Ihre Ruhestandsplanung.

Verkauf Ihrer eigengenutzten Immobilie bei zeitgleicher Vermietung an Sie. Ihr Wohnrecht wird im Grundbuch abgesichert.

Sofort Kapital u. Liquidität für Ihre Wünsche. Persönliche Beratung von Experten für Ruhestand-planung u. Immobilienverrentung.

Auch für Handwerker und Unternehmer geeignet.

KWL-Experten-GmbH, Bahnhofstr. 76
in 77746 Schutterwald.

Rufen Sie uns an:
Mobil: 0171-8533270

über 30 JAHRE

Ihre Küche natürlich von Hahn Küchenstudio

77855 Achern-Mösbach
Renchtalstraße 44
Tel. (07841) 1066

www.kuechen-hahn.de

7	8	6	9	5	4	3	2	1
3	5	1	6	2	7	4	9	8
4	9	2	1	3	8	5	7	6
5	7	3	8	9	6	1	4	2
9	6	4	3	1	2	8	5	7
2	1	8	4	7	5	6	3	9
6	2	5	7	4	1	9	8	3
8	3	7	5	6	9	2	1	4
1	4	9	2	8	3	7	6	5

Elektro Wiegele

Meisterbetrieb und Fachgeschäft

Neu- und Umbauten
Renovierungen
Sprechanlagen

Photovoltaikanlagen
– schlüsselfertig –

Hausgeräte

Vorder-Winterbach 35
77794 Lautenbach
Tel. 07802/4671

orbau FIRMENGRUPPE

TAG DER OFFENEN TÜREN

Wir öffnen erstmals unsere vollständig fertiggestellte Wohnanlage in der ehem. Zigarrenfabrik!

- Besichtigung & Beratung aller verfügbaren Wohnungen
- Kaffee & Kuchen der 4. Klasse der GWRS Rheinau-Freistett
- Auftritt der Jugendkapelle Freistett um 12 Uhr
- Blumen vom Bauerngarten Rheinau, Selbstgemachtes der Georg-Wimmer-Schule Lahr, Hüpfburg & Flammenkuchen

25. April 2026 | 11 - 15 Uhr
Bleichstraße 14, Rheinau

Tel. 07835.6398-69 | immobilien@orbau.de

Sonderseiten in den Amtlichen Nachrichtenblättern

24.04. Altbausanierung	Anzeigenschluss, 20.04. 12 Uhr
30.04. Unfall - wir helfen, wenns gekracht hat	Anzeigenschluss, 24.04. 12 Uhr
30.04. Geschenkideen zum Muttertag (10. Mai)	Anzeigenschluss, 24.04. 12 Uhr
08.05. Geschenkideen zum Muttertag (10. Mai)	Anzeigenschluss, 04.05. 12 Uhr

Möchten Sie Ihr Unternehmen auf einer dieser Seiten präsentieren?

Wir beraten Sie gerne.
07 81 / 504 - 1465 | anb.anzeigen@reiff.de

reiff anb.

Blackout?
Nicht mit uns!

Werden auch Sie jetzt unabhängig vom Stromnetz.

Blackout-Prävention:
Wer mit einer PV-Anlage eigenen Strom erzeugt und speichert, sorgt vor.

77704 Oberkirch
Tel. 07802 9357-0

77728 Oppenau
Tel. 07804 86149-0
www.elektro-birk.de

ELEKTRO BIRK

reiff amtliche nachrichtenblätter.

WICHTIGER HINWEIS!

In KW 18/26 muss der Anzeigenschluss auf Montag, 27. 4. 2026, 16 Uhr vorverlegt werden.
Wir bitten um Beachtung!

07 81 / 504 - 14 65 anb.anzeigen@reiff.de

Musik-darbietung	italienische Herberge	betreuen, pflegen		Figur in Wagners ‚Rheingold'		zentral, in der Mitte		ugs.: Mut		geradlinig	englisch: nach		Unmensch		französisch: Gesetz	Zeitmesser in der Küche		scherzhaft: US-Soldat
					3						beleibt			12				
Fluss in Spanien		Bodensatz, Ablagerung									vielsagend		eingelegtes Hühnerprodukt					
	7			Zeichen d. physik. Atmosphäre				wirklich		Rufname des Trainers Vogts						Seil zum Segelzusammenholen		chem. Zeichen für Zirkonium
					Endspiel		Rätsellöser						Gewährsmann		altes ind. Längenmaß (69 cm)		
gestreiftes Wildpferd		innerbetrieblich		ein Börsenspekulant						Stadt an der Ilm		eine Feuerwaffe					6	
unersättlich							echt, ursprünglich		russ. Frauenname					ein Cocktail				dt. Filmkomiker († Paul)
				Kleinigkeit (landsch.)		aufteilen, gruppieren									EDV-Begriff (Internet)		Indianerstamm in Nordamerika	
ehem. dt. Regierungssitz	Pampastrauß		Geldschrank					Bausatz (engl.)				Sommermonat		Knorpelfische				
nicht flügger Jungvogel					8				keltische Sprache der Insel Man		plötzlicher Hochbetrieb				11			
						Stimmabgaben		Elefantenführer						von geringer Wassertiefe		Teil des Krankenhauses (Abk.)		
kleine Reise, Ausflug			spucken		Hilfsgeistlicher						brenzlig		Geistererscheinung					arabischer Sackmantel
Vorspeise		Guckloch in der Tür						große Dummheit		Signaleinrichtung am Auto					Labans Tochter (A.T.)			
					Fechtwaffe		maßlos, übertrieben							2		großer Schwertwal		
Hunnenkönig (5. Jh.)	Fremdwortteil: Wärme, Hitze	südamerik. Tanz (Mz.)		in ... und Braus					franz. Männerkurzname				feuerfestes Mineral		antiker Name von Tripolis			
						1 km Garn in Gramm				Gesellschaft für Musikrechte		Laubbaum						Sitzgelegenheiten
ein Rabenvogel							Schöpfergott der Hindus		Gespenst						Entgelt		Lied in der Bretagne	
				englisch: ziehen		dt. Arbeiterführer, † 1913						körnige Substanz		elegante Festtagskleidung				
Moor (niederdeutsch)			Anglergruß (... Dank!)		10				rasender Beifall		Erbfaktoren					Europ. Weltraumorg. (Abk.)		
islam. Herrscher in Indien						Vorname der Berghoff		Bus-, Bahnticket					4					
			süddeutsch: tauen		arabisches Segelschiff					niederdeutsch: das				Deichschleusen			Koppel	
Computerbetriebssystem	Schweiz. Hotelier, † 1918	Stadtburg von Granada									niedergeschlagen (engl.)		Angehöriger e. osteuropäischen Volks					
moderne Musikrichtung				thail. ‚James Bond'-Bucht				Dachwinkel		seltenes Tiefengestein		9				Sonderpolizeieinheit (Abk.)		französisch: Meer
				Teil der Bibel (Abk.)	japan. Längenmaß (3 mm)		russische Stadt an der Oka						Abk.: hochdeutsch		Pseudonym von Simenon			
Radiodirektübertragung		Rüpel, Grobian						1		politische Ansprache								
altrömische Hundertschaft									früher Seefahrer						5			

DEIKE_1926_ANB_26-17

1	2	3	4	5	6	7	8	9	10	11	12

Autovermietung
Unfallinstandsetzung
Elektro-Mobilitäts-Center

Autohaus Frascoia

MITSUBISHI MOTORS
KIA

Binzigstr. 25 | 77876 Kappelrodeck
Tel. 0 78 42 - 99 29 99 | www.frascoia-autohaus.de

www.autovermietung-achern.de

7					4	3		1
				2	7		9	8
		2		3				
5	7		8				4	
9	6			1			5	7
	1				5		3	9
				4		9		
8	3		5	6				
1		9	2					5

Die Auflösung zu diesem SUDOKU finden Sie in dieser Ausgabe

Verbessern Sie jetzt Ihre Haushaltskasse!

Herr und Frau Craitar kaufen Ihre Pelze an.

Wir zahlen 200,– € bis 8.000,– €

Des Weiteren kaufen wir Mäntel, Trachten, Krokotaschen, Porzellan, Porzellanpuppen, Schreib- und Nähmaschinen, Orientteppiche, Möbel, Bilder, Schmuck, Silber, Münzen, Bleikristall, Gehstöcke.

Wir freuen uns auf Ihren Anruf.
Wir garantieren Ihnen eine seriöse Abwicklung mit sofortiger Barzahlung!

Telefon 0 72 23 - 9 54 39 96
(auch sonntags erreichbar)

Antiquitätengeschäft Craitar
Inhaberin: Violeta Craitar | Poststraße 3 | 77815 Bühl

Stellenmarkt

Verstärkung auf dem Bau gesucht!
(m/w/d) | in Vollzeit | Zell a. H.

- Kranführer/Maschinist
- Maurer/Stahlbetonbauer
- Zimmerer

orbau.de

Wir bieten
- Spannende Baustellen in der Umgebung (Biberach, Fischerbach, Nordrach, Gengenbach, Offenburg) uvm.
- Geregelte Arbeitszeiten & freitags früher Feierabend
- Abwechslungsreiche Tätigkeitsfelder
- Betriebliche Altersvorsorge, Jahressonderzahlung
- JobRad uvm.

Tel.: 07835.6398-0
bewerbung@orbau.de

orbau FIRMENGRUPPE

DURBACHER WINZER EG

Wir sind eine der führenden und innovativsten Weinbaubetriebe in Baden mit über 200 Winzerfamilien und 330 ha Rebfläche.

Wir suchen zum nächstmöglichen Termin eine(n)

technischen Mitarbeiter (m/w/d)

Ihre Aufgaben:
- Allgm. Hausmeistertätigkeiten inkl. kleinerer Reparaturen
- Unterhaltung und Pflege der gesamten Außenanlagen inkl. Steinberg-Häusle
- Vorbereitung der Weinproben
- Urlaubs- u. Krankheitsvertretung sowie Wochenenddienst im rollierenden System in der Weinausgabe unserer Vinothek
- Pflege von Fuhrpark und Ausschank-Equipment
- Bei Bedarf Mitarbeit in der Füllung

Wir erwarten:
- Technisches Verständnis und handwerkliches Geschick als „Allrounder“
- Eigenständiges, strukturierte und verlässliche Arbeitsweise
- Freundlicher Umgang mit Menschen und Teamgeist (Staplerführerschein von Vorteil)

Freuen Sie sich auf:
- eine verantwortungsvolle und abwechslungsreiche Tätigkeit
- einen modernen Arbeitsplatz mit angenehmem Betriebsklima
- leistungsgerechte Bezahlung und Sozialleistungen
- ein kollegiales Team und kurze Entscheidungswege

DURBACHER WINZER EG - Nachtweide 2, 77770 Durbach
Marika Kasper: ☎ 0781/9366-12 / ✉ marikakasper@durbacher.de

VP VON POLL IMMOBILIEN

Ihr starker Partner beim Immobilien-verkauf in der Ortenau – lassen Sie Ihre Immobilie kostenfrei und unverbindlich bewerten.

Partner-Shop Offenburg
Lange Straße 29
77652 Offenburg
T.: 0781 - 94 84 35 10
offenburg@von-poll.com

www.von-poll.com/offenburg

Wohlige Wärme
für Ihr Zuhause

Ihr Qualitätslieferant aus der Ortenau

- Pellets-Drive In
- Pellets Lose-Ware/ Sackware (15 kg) frei Haus

GÜNTHER
ENERGIE UND SERVICE

Günther Energie + Service GmbH
Einsteinallee 2 | 77933 Lahr
Tel. 07821/ 9 06 89-0

www.guenther-lahr.de

BERNHARD MÜLLER
INNOVATIVE HEIZSYSTEME • SANITÄR

- Heizungsbau • Sanitär
- Solar • Badsanierung
- Holz-/Pelletsheizung

Telefon: 0 78 04 / 861 48 - 0
info@heizungsbaumueller.de
Höflestraße 13
77728 Oppenau

www.heizungsbaumueller.de

1A Garten HOPP
Dein grüner Nachbar!
Grüne Ideen aus KEHL & BODERSWEIER

Beste...
PFLANZEN
QUALITÄT
aus unserer Gärtnerei!

1. Mai, Tag der offenen Gärtnerei

1A GARTEN HOPP | Tel. 07853 - 326 | 1a-garten-hopp.de

HUBER
OBERKIRCH TAXI OPPENAU

Leistungen:
- *Personenbeförderung*
- *Krankenfahrten (Arztbesuche und Kliniken)*
- *Fahrten zur Strahlen-, Chemo- und Dialysetherapie*
- *Rollstuhltransporte/-fahrten*
- *Kur- und Rehafahrten*
- *Kurier-, Einkaufs- und Eilfahrten*
- *Flughafentransferfahrten*
- *Chauffeurservice und Businessfahrten*
- *Shuttle-Service*
- *Schülerfahrten*
- *Gruppenfahrten*
- *Haustürabholungen*

Taxi Huber Oberkirch • Oppenau
Mark-Antonio Pfeifer
Hammermatt 12
77704 Oberkirch

☎ Tel.: 07802 – 9853333
*oder **07804 – 761***
www.hubertaxi.de

DRK-Kreisverband
Ortenau e. V.

Deutsches Rotes Kreuz

Seniorentreff & Tagespflege in Lahr

IHR +PLUS AN BETREUUNG

Mehr Gemeinschaft
+Plus Fürsorge.
Für's Leben.

Jetzt informieren & Platz sichern.
Weil wir mehr sind:
www.drk-ortenau.de/tagespflege

DRK-Seniorentreff Gutenberg Lahr
Tel. 0781 919189-80
tagespflege@drk-ortenau.de

SCHEIDEANSTALLT ORTENAU
GOLD UND SILBER ANKAUF

GOLD SILBER SCHMUCK ANTIQUITÄTEN

Kostenlose Schätzungen und Schmucksortierung

ANKAUF ZUM FAIREN PREIS

Wir zahlen:

Bis zu **149 €** für Gold und Manufakturschmuck

Bis zu **35%** mehr für Zahngold

Bis zu **80 €** pro Silberunze

AKTION!

April	April	April	April
25	27	28	29
Samstag	Montag	Dienstag	Mittwoch

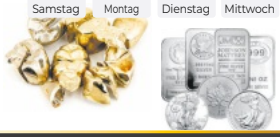

ALTGOLD · SILBER · UHREN · BARREN · PLATIN · SCHMUCK
ZINN · MARKEN HANDTASCHEN · PORZELLAN · U.V.M

Öffnungszeiten
Montag – Samstag
10:30 – 17:30 Uhr
Inhaber: Steven Kwiek

Wir kaufen auch Militaria!

Tel.-Nr.: **0152-15469535**
Eisenbahnstraße 55, 77871 Renchen